

Regelplan D I / 11

Verkehrsführung x+2

ein Fahrstreifen und ein Behelfsfahrstreifen auf eigengeschränkter zweistreifiger Fahrbahn

a) Querabspernung

durch Leitbaken Abstand 9 m
Verziehungsmaß 1:20
Warnleuchte auf jeder Leitbake

[] Anordnung von Abweichungen von diesem Regelplan gemäß beiliegendem Anordnungstext

Wiederholung der Fahrstreifen- tafeln in Kombination mit Zeichen 274 alle 1000 m ist nur anzuordnen, wenn Arbeitsstellen- länge > 2000 m

**) Längsabspernung

Leitbaken Abstand 18 m
[] Leitbaken entfallen, weil TSE bauzeitlich vorhanden

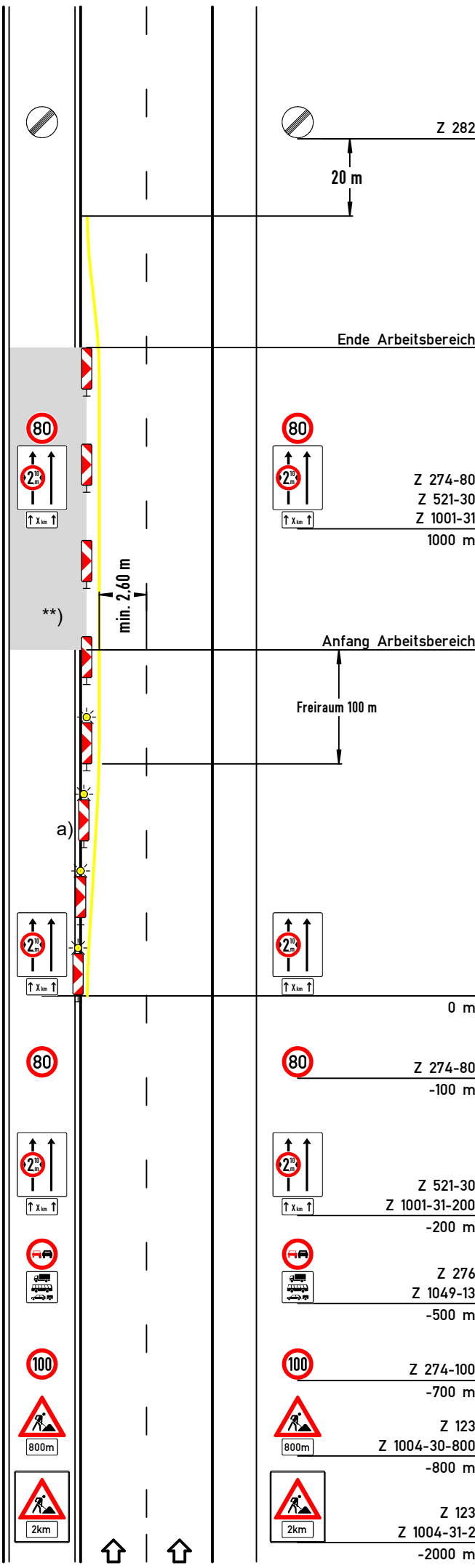

Z 282

20 m

Ende Arbeitsbereich

Z 274-80
Z 521-30
Z 1001-31
1000 m

min. 2,60 m

**)

Anfang Arbeitsbereich

Freiraum 100 m

a)

0 m

Z 274-80
-100 m

Z 521-30
Z 1001-31-200
-200 m

Z 276
Z 1049-13
-500 m

Z 274-100
-700 m

Z 123
Z 1004-30-800
-800 m

Z 123
Z 1004-31-2
-2000 m



| | |
|---------------|-----------|
| Projekt Nr.: | Plan Nr.: |
| Auftraggeber: | |
| Baumaßnahme: | |
| Baubeginn: | Bauende: |
| | |