

Regelplan B I / 13

4-streifige Fahrbahn mit Sperrung der beiden linken Fahrstreifen

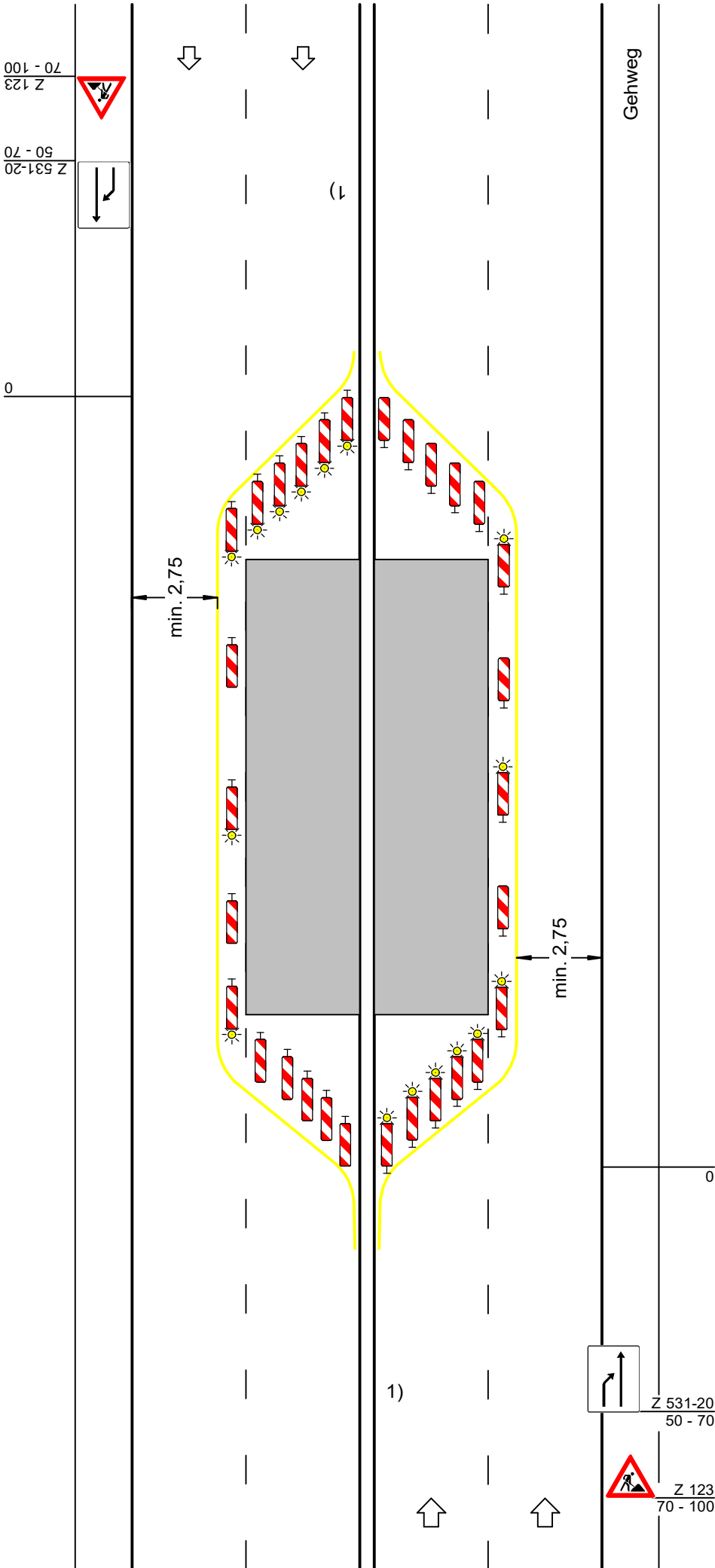

Querabsperungen am Ende der Arbeitsstelle durch einseitige Leitbaken
 Abstand längs 1-2 m
 quer 0,6-1 m

Am Ende der Arbeitsstelle alternativ Absperrschranke [H=250 mm]

Längsabspernung durch einseitige Leitbaken
 Abstand max. 10 m
 Einseitige Warnleuchten auf jeder 2. und der letzten Leitbake

Querabsperungen am Beginn der Arbeitsstelle durch einseitige Leitbaken
 Abstand längs 1-2 m
 quer 0,6-1 m
 Einseitige Warnleuchten auf jeder Leitbake

1) Bei Mittelstreifen beidseitige Aufstellung der Verkehrszeichen

Maße in Metern

Projekt Nr.:	Plan Nr.:
Auftraggeber:	
Baumaßnahme:	
Baubeginn:	Bauende:

